# msu.Aufmaß

Die komfortable Lösung zur Planung Ihrer Baumaßnahmen

## Auf einen Blick

- Elektronische Erfassung von Mengen und Maßen
- Übersicht über Leistungsverzeichnisse, Rahmenvereinbarungen und Aufmaße
- Planen und Verwalten von Aufmaßen und Teilleistungen
- Mengenverrechnung mit Höhe, Breite, Länge und Faktor
- Übergabe der Aufmaße an das Projektmanagement
- Abhängigkeiten, Status und Termine immer im Blick

## Zielgruppe

- Eigenbetriebe
- Zweckverbände
- Trinkwasserver- und Abwasserentsorger
- Stadtwerke und Energieversorger
- andere kommunale Unternehmen


Ihr Lösungspartner

**msu solutions GmbH**
Blücherstraße 24 | 06120 Halle (Saale)
Telefon: +49 (3 45) 27 99 04-0
E-Mail: info@msu-solutions.de


Microsoft Dynamics NAV | Microsoft Partner | Microsoft Dynamics NAV Gold Enterprise Resource Planning

## Einfach messen - schneller planen!

Mit dem Modul **msu.Aufmaß** haben Sie Ihre Baumaßnahmen im Griff! Alle zu erbringenden Teilleistungen werden im Leistungsverzeichnis übersichtlich verwaltet. So ermitteln Sie einfach und zuverlässig den Umfang von Baumaßnahmen. Per Mausklick übernehmen Sie die Positionen des Leistungsverzeichnisses in eine Rahmenvereinbarung für Ihren Bauauftragnehmer. Um Termine und Status Ihrer Projekte, Aufmaße und Bestellungen nicht aus den Augen zu verlieren, werden diese strukturiert im Aufmaßbaum aufgelistet – dem Cockpit für Ihre Aufmaßvorgänge.

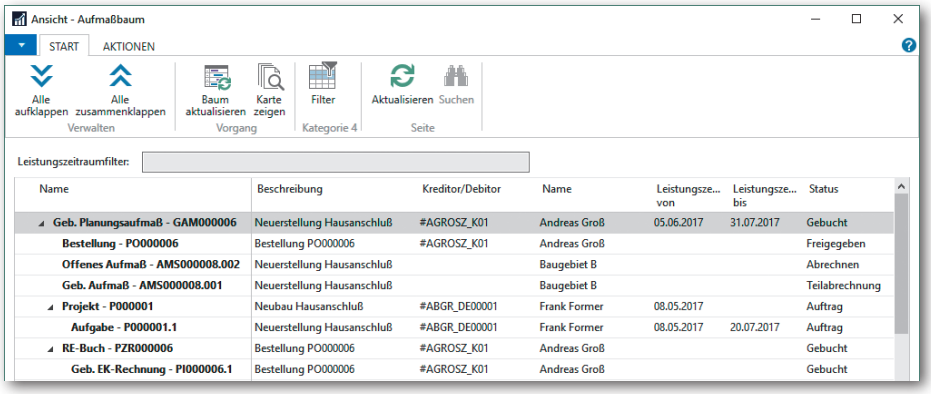


### Grundlage für Angebote und Bestellungen

Aus Ihren bestehenden Aufmaßen können Sie unkompliziert Verkaufsangebote für einen Debitoren und Bestellungen für ihren Bauauftragnehmer erstellen. Bestätigte Angebote können in Projekte übertragen werden. Ändern sich Mengen oder Positionen, wird automatisch die Bestellung aktualisiert - für einen minimalen manuellen Aufwand.

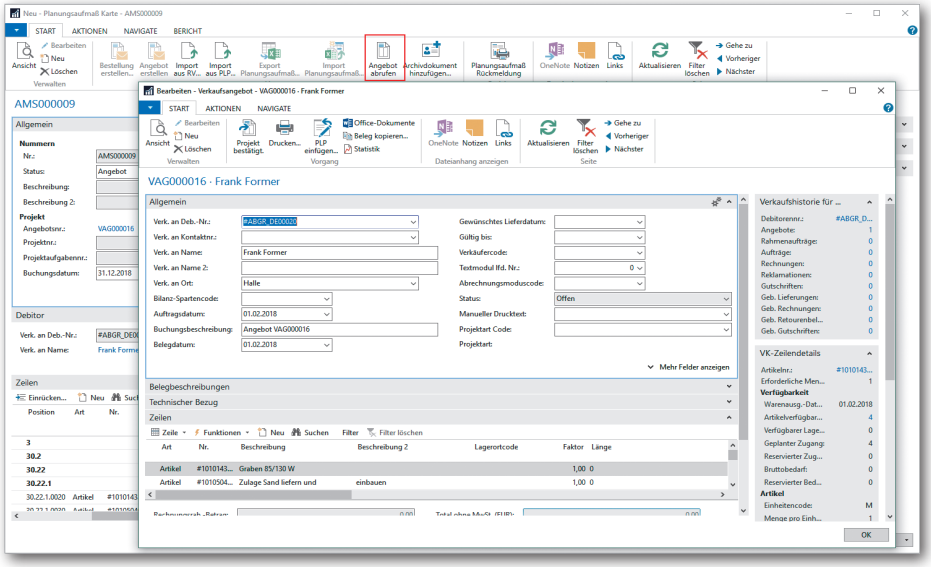

# msu.Aufmaß

Die kundenorientierte Web-Portal-Lösung für Ver- und Entsorger

## Zentrale Funktionen

- Ex-/Import von Leistungsverzeichnissen und Preislisten im xlsx-Format
- Nachträgliches Erfassen von Positionen
- Ausdruck der Aufmaßblätter
- Unterstützung von Formeln und konstanten Werten
- Unterstützung von Ordnungszahlen in selbst definierter Hierarchie

## Web-Client

- Einfacher Zugang mit Dynamics NAV-Einrichtung
- Direkter Austausch in Dynamics NAV
- Schnelle und sichere Synchronisation
- Keine Übertragungsfehler oder Mehrfacherfassung

## Einfache Kommunikation mit dem Bauauftragnehmer

Das Aufmaßmodul erleichtert Ihnen die Kommunikation mit Ihrem Bauauftragnehmer. Sie können alle Leistungsverzeichnisse, Rahmenvereinbarungen und Aufmaße aus der Anwendung heraus per Mausklick nach Excel exportieren und ihrem Bauauftragnehmer im gängigen Excel-Format zukommen lassen.

### Direkter Austausch durch Web-Client

Noch schneller und komfortabler arbeiten Sie in Verbindung mit dem Web-Client. Verfügt Ihr Bauauftragnehmer über einen Zugang mittels VPN und Web-Client (Internet Browser), können Sie auf die Excel-Tabellen verzichten. Stattdessen werden die Daten per webbasierter Schnittstelle ausgetauscht. Ihr Bauauftragnehmer kann Positionen hinzufügen, bearbeiten und den Bearbeitungsstand durch Setzen des Status anzeigen.

Auf diese Weise bleiben alle Angaben im Dynamics NAV-Umfeld. Dadurch vermeiden Sie die Pflege mehrerer Datenbestände und daraus resultierende Übertragungs- und Aktualisierungsfehler.

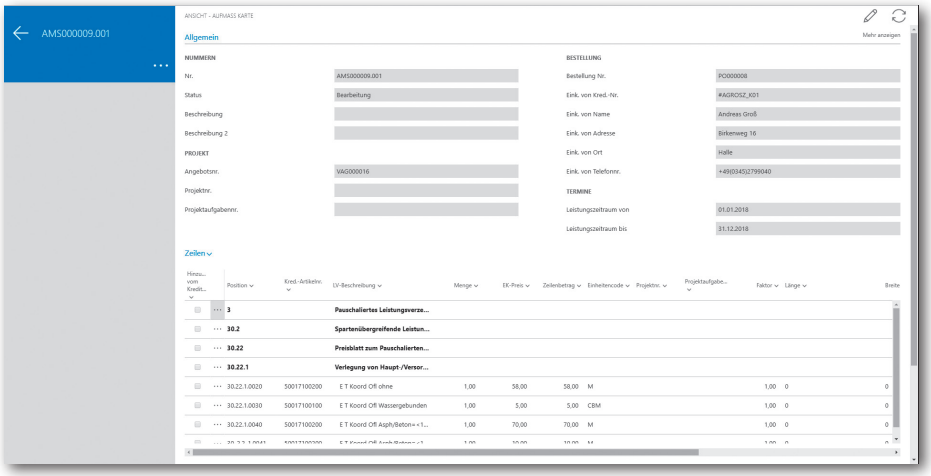


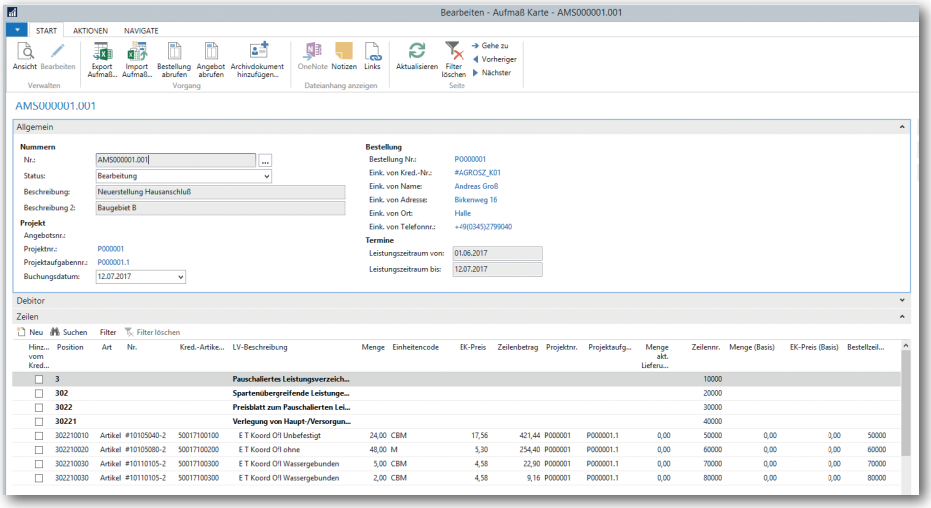


Ihr Lösungspartner

**msu solutions GmbH**
Blücherstraße 24 | 06120 Halle (Saale)
Telefon: +49 (3 45) 27 99 04-0
E-Mail: info@msu-solutions.de

Microsoft Dynamics NAV — Microsoft Partner — Microsoft Dynamics NAV, Gold Enterprise Resource Planning